ТЕЛЕФОН САЙТ КАРТА

InoxStore



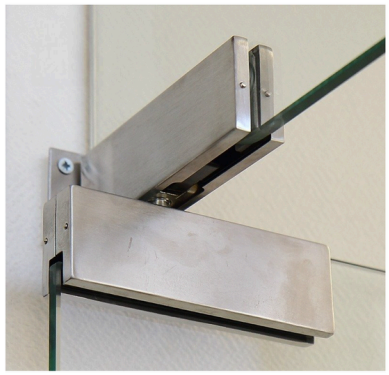







Фурнітура для маятникових дверей

- **ПЕТЛІ ТА ОСІ**
- **ДОВОДЧИКИ**
- **ПРОФІЛІ**
- **ФІТИНГИ, З'ЄДНУВАЧІ ТА КРІПЛЕННЯ**
- **ЗАМКИ ТА ВІДПОВІДНІ ЧАСТИНИ**
- **КОМПЛЕКТИ МАЯТНИКОВИХ ДВЕРЕЙ**

Фурнітура для маятникових дверей

Петлі та осі....3
Фітинги, з'єднувачі та кріплення....5
Доводчики....7
Профілі....8
Замки та відповідні частини....9
Ручки для скляних дверей....13

Двері скляні маятникові

Комплекти маятникових дверей....14

			Артикул	Поверхня
	Петля нижня 51x163x32 мм	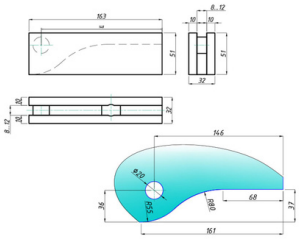	40076 40077 40078	Сатинований Полірований Чорний
	Петля верхня 51x163x32 мм	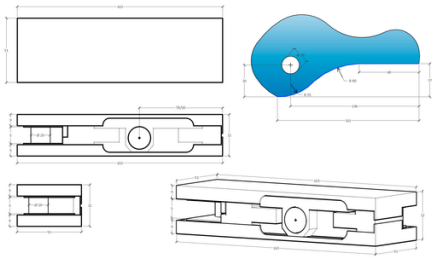	40079 40080 40081	Сатинований Полірований Чорний
	Нижня вісь обертання	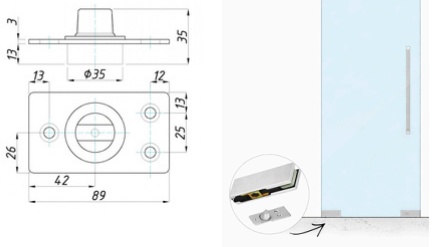	40082 40083 40084	Сатинований Полірований Чорний
	Верхня вісь обертання	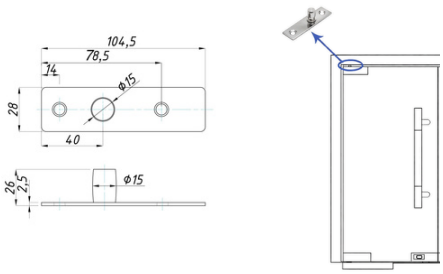	40085 40086 40087	Сатинований Полірований Чорний
	Петля нижня 45x140x30 мм	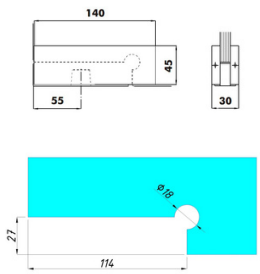	40071 40072 40070	Сатинований Полірований Чорний
	Петля верхня 45x140x30мм	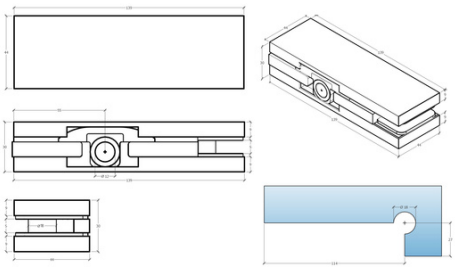	40074 40075 40073	Сатинований Полірований Чорний

			Артикул	Поверхня
	Верхня вісь обертання три отвори	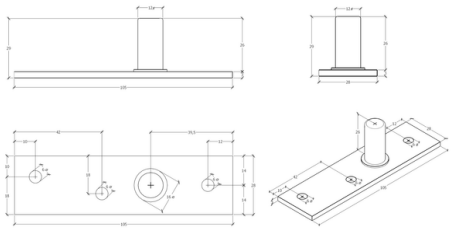	40088 40058	Сатинований Чорний
	Нижня вісь обертання 38x102x30,2 мм	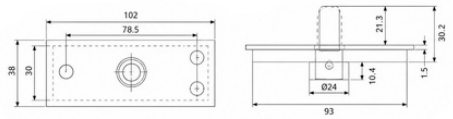	40208 40209 40210	Сатинований Полірований Чорний

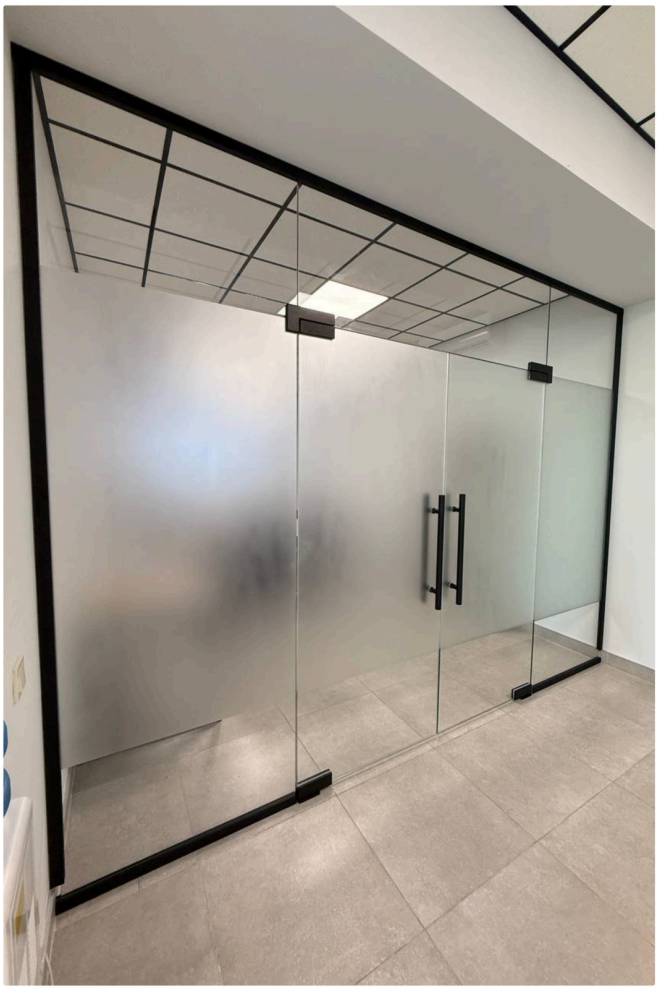

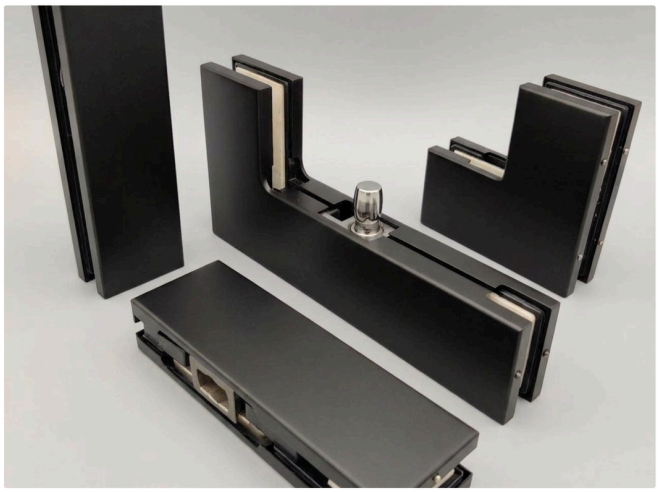



			Артикул	Поверхня
	Фітинг з віссю та планкою кріплення до стіни	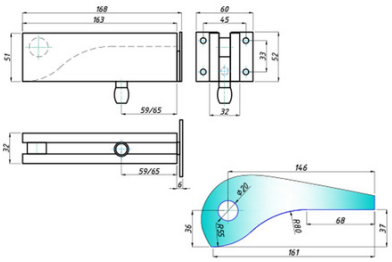	40098 40099 40100	Сатинований Полірований Чорний
	Фітинг кутовий з віссю	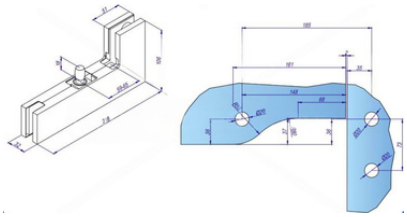	40101 40102 40103	Сатинований Полірований Чорний
	Фітинг кутовий	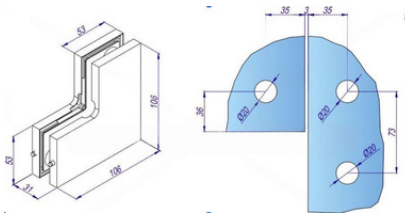	40104 40105 40106	Сатинований Полірований Чорний
	Фітинг кріплення двох панелей скла	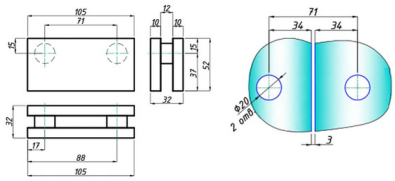	40108 40107 40106	Сатинований Полірований Чорний
	Конектор для 4-х панелей скла		40110	Сатинований
	Фітинг кутовий для 3-х стекол	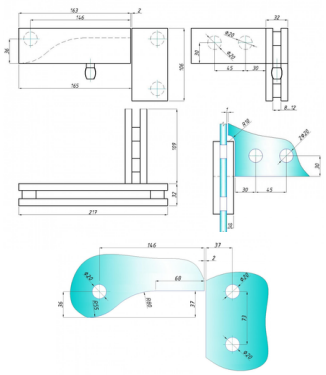	40111(лівий) 40112(правий)	Сатинований

			Артикул	Поверхня
	Фітинг кутовий з ребром жорсткості до 5-ти стекол	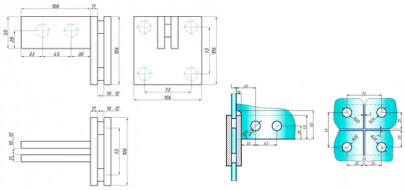	40113	Сатинований
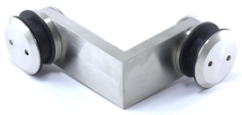	Фіксатор 90° для з'єднання двох панелей без зенковки	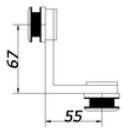	40008	Сатинований
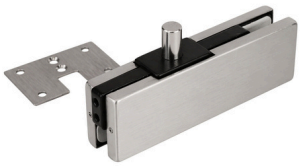	Фітинг з віссю та планкою кріплення до стіни універсальний	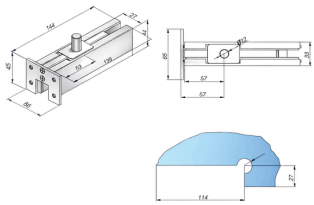	40091 40090 40089	Сатинований Полірований Чорний
	Конектор стіна-скло з анкером 54x54x34 мм	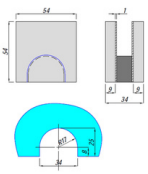	40117	Сатинований
	Конектор стіна-скло з анкером 54x72x34 мм	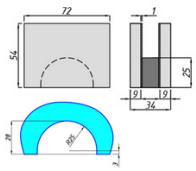	40118	Сатинований
	Фітинг кутовий з віссю універсальний	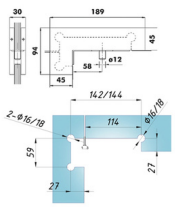	40093 40094 40092	Сатинований Полірований Чорний
	Фітинг кутовий універсальний	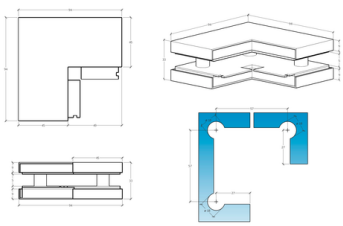	40096 40097 40095	Сатинований Полірований Чорний
	Фіксатор кутовий з віссю	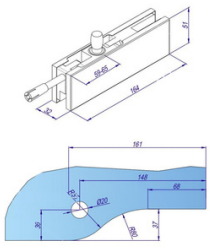	40114 40115 40116	Сатинований Полірований Чорний

			Артикул	Поверхня
 	Петля нижня з доводчиком для скляних дверей до 80 кг	 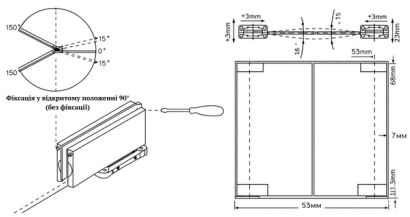	40191 40192 40193	Сатинований Полірований Чорний
	Петля нижня з доводчиком для скляних дверей до 90 кг	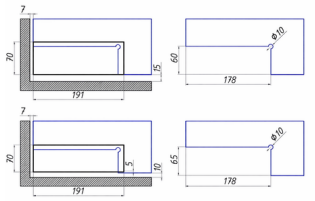	40067 40068 40069	Сатинований Полірований Чорний
	Петля нижня із вбудованим доводчиком для дверей до 120 кг	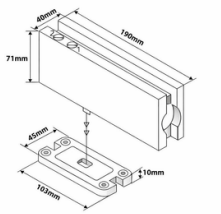	40062 40063	Сатинований Полірований
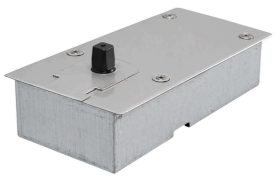	Доводчик підлоговий для скляних дверей до 100 кг	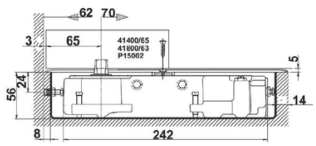	40059	Сатинований
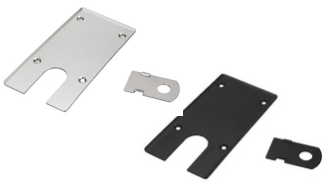	Лицьова кришка для підлогового доводчика до 100 кг	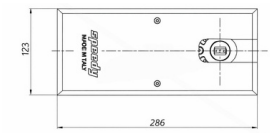	40061 40060	Полірований Чорний
	Доводчик підлоговий для скляних дверей до 130 кг	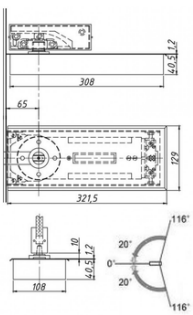	40064 40065 40066	Сатинований Полірований Чорний

Профілі

			Артикул	Поверхня
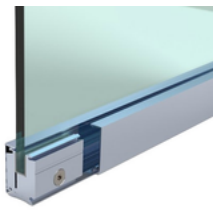	Клемний профіль, Н-40 мм, алюміній Довжина 3 та 6 метрів	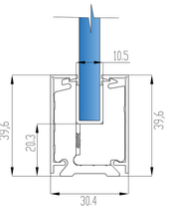	00820	Анодована
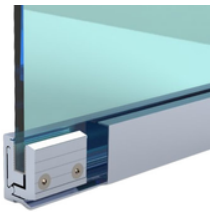	Клемний профіль, Н-50 мм, алюміній L-3000 мм, 6000 мм	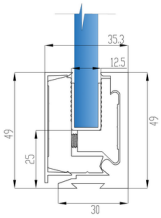	00815	Анодована
	Клемний профіль у зборі, Н-40 мм, алюміній L-3000 мм	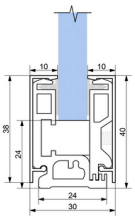	00827 00828	Анодована Чорний
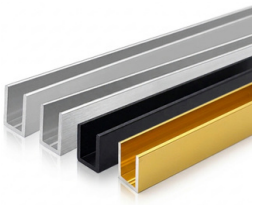	Швелер 12,2х18,9 мм, алюміній L-3000 мм Швелер 12,2х18,9 мм, алюміній L-2500 мм	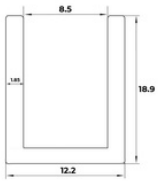	50141 50142 50143 50572 50144 50145 50146	Анодована Полірована Чорна Золота Анодована Полірована Чорна
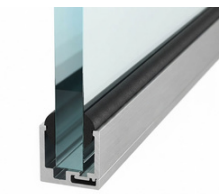	Клемна система П-подібна розбірна 21х20 мм, алюміній, L-6000 мм	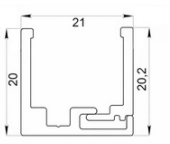	80139	Анодована





			Артикул	Поверхня
	Замок центральний "classic"	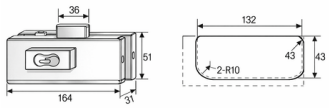	40146 40147 40148	Сатинований Полірований Чорний
	Відповідна частина центрального замка "classic" на скло	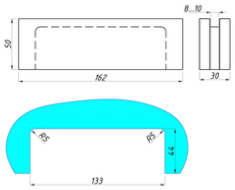	40143 40144 40145	Сатинований Полірований Чорний
	Замок кутовий скло-підлога	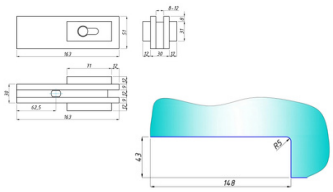	40119 40120 40121	Сатинований Полірований Чорний
	Відповідна частина замку в підлогу	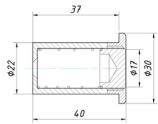	40137 40138 40139	Сатинований Полірований Чорний
	Замок кутовий скло-підлога, з подвійною дією	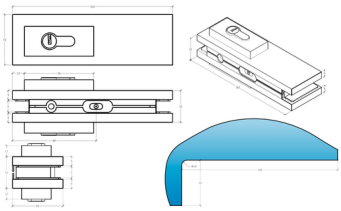	40149 40150 40151	Сатинований Полірований Чорний
	Замок накладний з відповідною частиною на скло	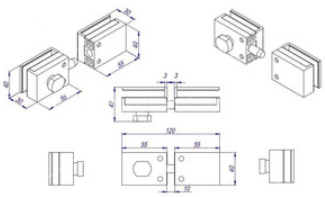	40155 40156 40157	Сатинований Полірований Чорний
	Замок накладний з відповідною частиною на скло, ключ-тумблер	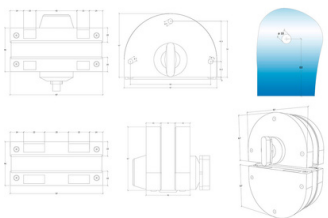	40122 40123 40124	Сатинований Полірований Чорний

			Артикул	Поверхня
	Замок для розсувних дверей, стіна - скло	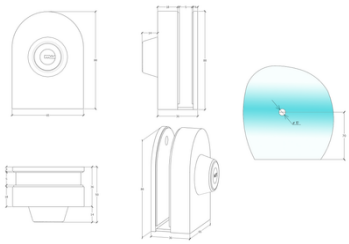	40125 40126 40127	Сатинований Полірований Чорний
	Замок накладний з відповідною частиною на скло, ключ з 1 боку	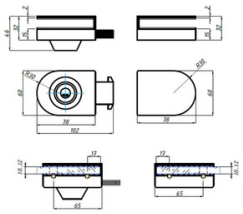	40128 40129 40130	Сатинований Полірований Чорний
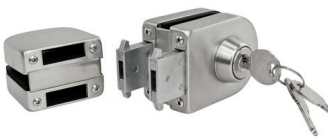	Замок накладний з відповідною частиною на скло, ключ-ключ	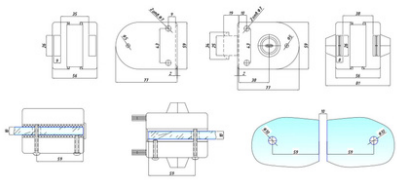	40131 40132 40133	Сатинований Полірований Чорний
	Замок вертикальний, ключ-ключ	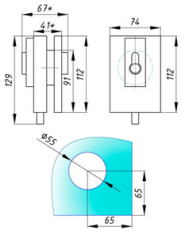	40134 40135 40136	Сатинований Полірований Чорний
	Відповідна частина замку на нерухомому склі	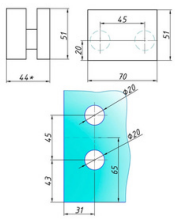	40140 40141 40142	Сатинований Полірований Чорний
	Замок накладний з відповідною частиною на скло, ключ-ключ	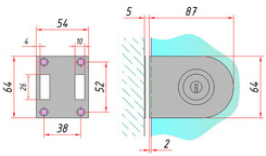	40152 40153 40154	Сатинований Полірований Чорний
	Замок - защіпка з відповідною частиною на стіну	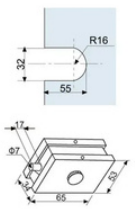	40161 40162 40163	Сатинований Полірований Чорний

			Артикул	Поверхня
	Відповідна частина під замок - защіпку	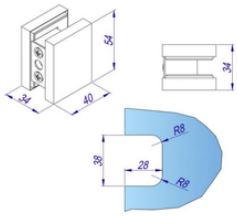	40158 40159 40160	Сатинований Полірований Чорний
	Замок з натискною ручкою, засувка	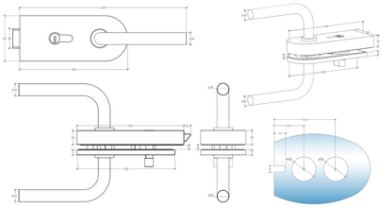	40167 40168 40169	Сатинований Полірований Чорний
	Відповідна частина під замок з ручкою на скло	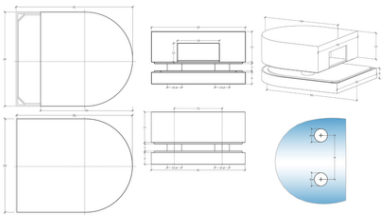	40170 40171 40172	Сатинований Полірований Чорний
	Замок - защіпка на скло, з відповідною частиною на стіну	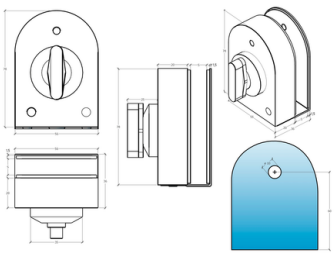	40173 40174 40175	Сатинований Полірований Чорний
	Замок - ключ на скло, з відповідною частиною на стіну	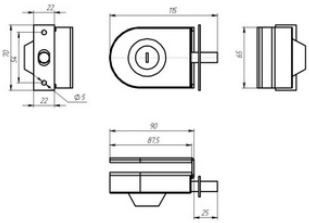	40176 40177 40178	Сатинований Полірований Чорний
	Замок - ключ на скло, з відповідною частиною на скло	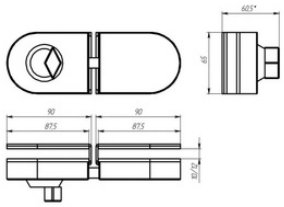	40182 40183 40184	Сатинований Полірований Чорний
	Замок - защіпка на скло, з відповідною частиною на скло	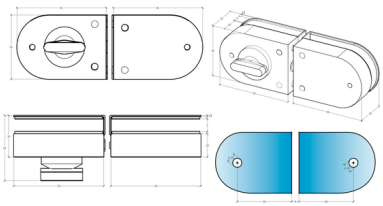	40179 40180 40181	Сатинований Полірований Чорний

			Артикул	Поверхня
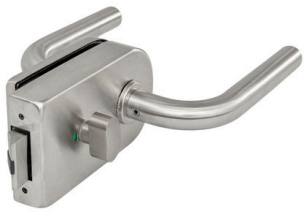	Замок - защіпка з індикатором, з відповідною частиною на стіну	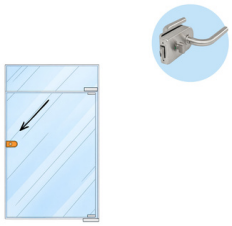	40185 40186 40187	Сатинований Полірований Чорний
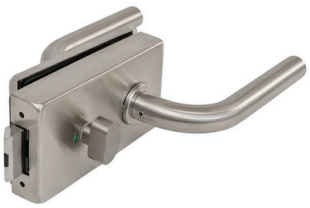	Замок - защіпка з індикатором, з притвором і відповідною частиною на стіну	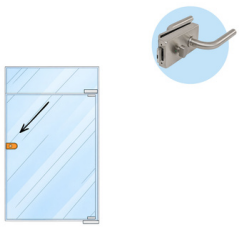	40188 40189 40190	Сатинований Полірований Чорний
	Замок накладний з відповідною частиною на стіну	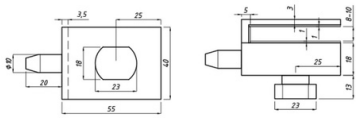	40164 40165 40166	Сатинований Полірований Чорний













Ручка офісна Ø32x300x450мм, AISI 304

40194, сатинована
40195, полірована
40196, чорна

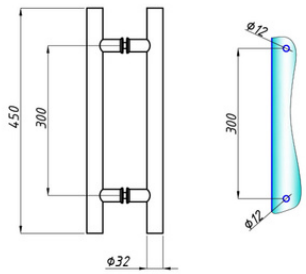

Ручка офісна Ø32x425x600мм, AISI 304

40197, сатинована
40198, полірована
40199, чорна

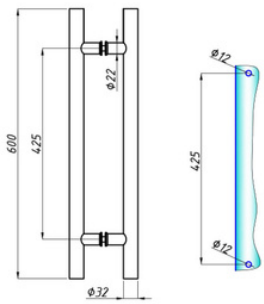

Ручка офісна Ø32x500x800мм, AISI 304

40200, сатинована
40201, полірована
40207, чорна

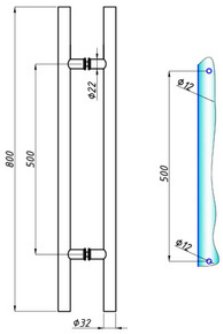

Ручка офісна Ø38x900x1200мм, AISI 304

40202, сатинована
40203, полірована
6100, чорна

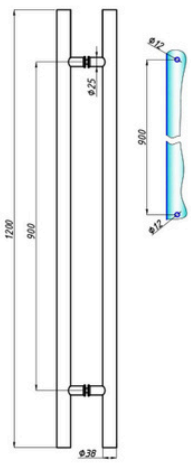

Ручка офісна Ø38x1300x1800мм, AISI 304

6096, сатинована
6098, полірована
6097, чорна

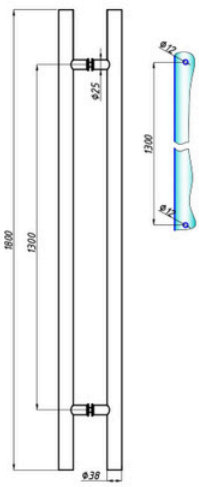

- *Усі маятникові двері з нашого каталогу можна замовити як у комплекті зі склом, так і окремо — тільки комплект фурнітури.*
- *Для будь-якої моделі доступні 3 види покриття фурнітури: сатинована, полірована та чорний матовий колір.*

			Артикул
	Двері скляні маятникові з підлоговим доводчиком GELT 130	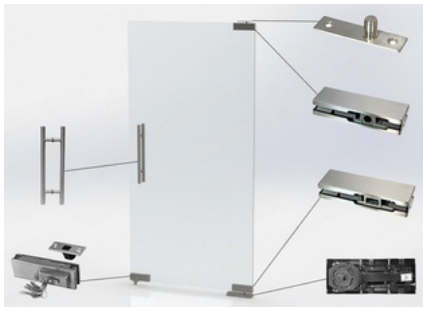	8021
	Двері скляні маятникові з петлею з доводчиком GELT 80		8022
	Маятникові скляні двері з верхнім склом (фрамугою) з підлоговим доводчиком GELT 130		8023
	Маятникові скляні двері з верхнім склом (фрамугою) з петлею з доводчиком GELT 80		8024
	Скляна перегородка з маятниковими дверима (лівостороння) з підлоговим доводчиком GELT 130, 2 глухих скла		8025

			Артикул
	Скляна перегородка з маятниковими дверима (лівостороння) з петлею з доводчиком GELT 80, 2 глухих скла		8026
	Скляна перегородна з двостулковими дверима з підлоговим доводчиком GELT 130, 2 глухих скла	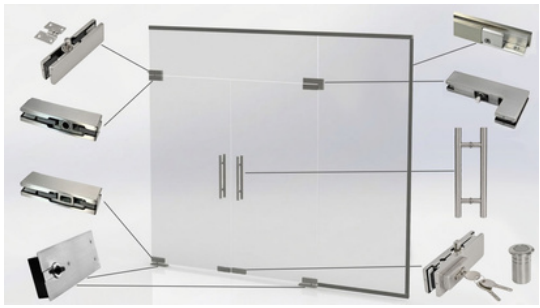	8027
	Скляна перегородна з двостулковими дверима з петлею з доводчиком GELT 80, 2 глухих скла		8028
	Скляна перегородка з маятниковими дверима (правостороння) з підлоговим доводчиком GELT 130, 2 глухих скла		8029
	Скляна перегородка з маятниковими дверима (правостороння) з петлею з доводчиком GELT 80, 2 глухих скла		8030

			Артикул
	Скляна перегородка з двостулковими дверима з підлоговим доводчиком GELT 130, 3 глухих скла		8031
	Скляна перегородка з двостулковими дверима з петлею з доводчиком GELT 80, 3 глухих скла		8032
	Скляна перегородка з маятниковими дверима (по центру) з підлоговим доводчиком GELT 130, 3 глухих скла		8033
	Скляна перегородка з маятниковими дверима (по центру) з петлею з доводчиком GELT 80, 3 глухих скла		8034